FICHE

Mobilité

FIRMI
DECAZEVILLE COMMUNAUTÉ

Comme vous le savez, Rezo Pouce est un réseau solidaire pour partager vos trajets du quotidien avec vos voisin·es. Voici quelques informations utiles pour utiliser le Rezo et d'autres modes de transport sur votre commune !

OÙ *s'inscrire ?*

Communauté des communes
Fontvergnes
12300 DECAZEVILLE
33 565439520
transport@decazeville-communauté.fr

Mairie
9 places de l'hôtel de ville
12300 FIRMI
33 565634302
contact@mairie-firmi.fr

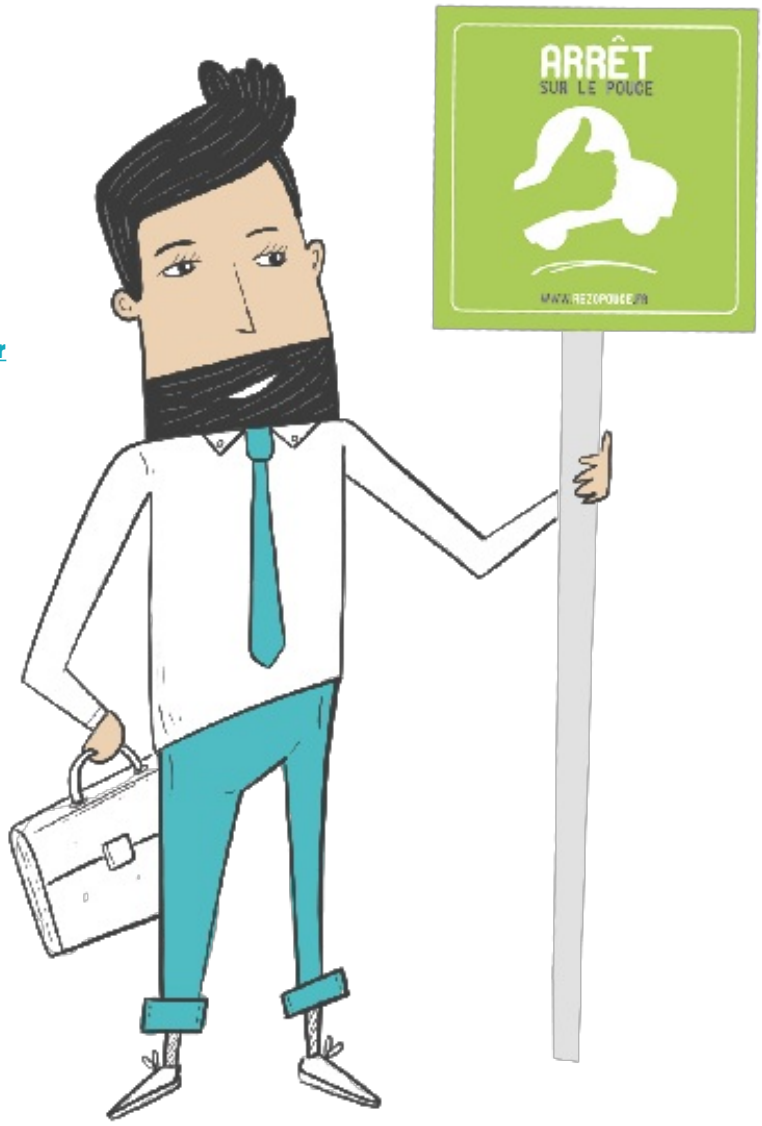

Pour vous inscrire, n'oubliez pas d'apporter une copie de votre pièce d'identité !

QUELS SONT LES AUTRES *modes de transport ?*

EN *train*

Gare la plus proche Avenue Paul Ramadier à Viviez Bourg.
Plus d'infos:
Tél: 3635
HORAIRES Lundi - Mardi - Mercredi - Vendredi de 9h à 15:35 Jeudi de 06:50 à 15:50
Site et réservation : **https://www.ter.sncf.com/occitanie/gares/87613661/Viviez-Decazeville/pratique**

EN *bus*

Gare de routière la plus proche:
Place André Jarlan, Decazeville
Lignes :
Decazeville / Villefranche de Rouergue (222)
Decazeville/ Rodez (204)
Plus d'infos:

EN *transports à la demande*

Decazeville Communauté, Maison de l'industrie
Tél 05 65 43 95 20
https://www.decazeville-communaute.fr/transport-a-la-demande-tad/
Dessertes: Decazeville le mardi et vendredi (arrivée 9h30/ départ 11h30).
Plusieurs destinations le jeudi (horaires selon destination).
Gare routière le lundi matin et vendredi soir (arrivée 7h20/ départ 18H10-18h35)

Decazeville Communauté

https://www.decazeville-communaute.fr/listes/transport-et-deplacement/

REZO POUCE
REZOPOUCE.FR
DISPONIBLE SUR Google Play
Télécharger dans l'App Store