FICHE

Mobilité

BARENTON

MONT SAINT-MICHEL NORMANDIE

Comme vous le savez, Rezo Pouce est un réseau solidaire pour partager vos trajets du quotidien avec vos voisin·es. Voici quelques informations utiles pour utiliser le Rezo et d'autres modes de transport sur votre commune !

OÙ *s'inscrire ?*

Mairie de Barenton
43 Rue Pierre Crestey
50720 BARENTON
33 233594510
mairie@barenton.fr
https://www.barenton.fr

France Services de Barenton
73 Rue Pierre Crestey
50720 BARENTON
33 233693400
barenton@france-services.gouv.fr
https://france-services.gouv.fr

EPN l@b de Barenton
Rue du Presbytère
50720 BARENTON
33 233918249
arnaud.geffroy@msm-normandie.fr
https://sites.google.com/site/epncdcdelaselune

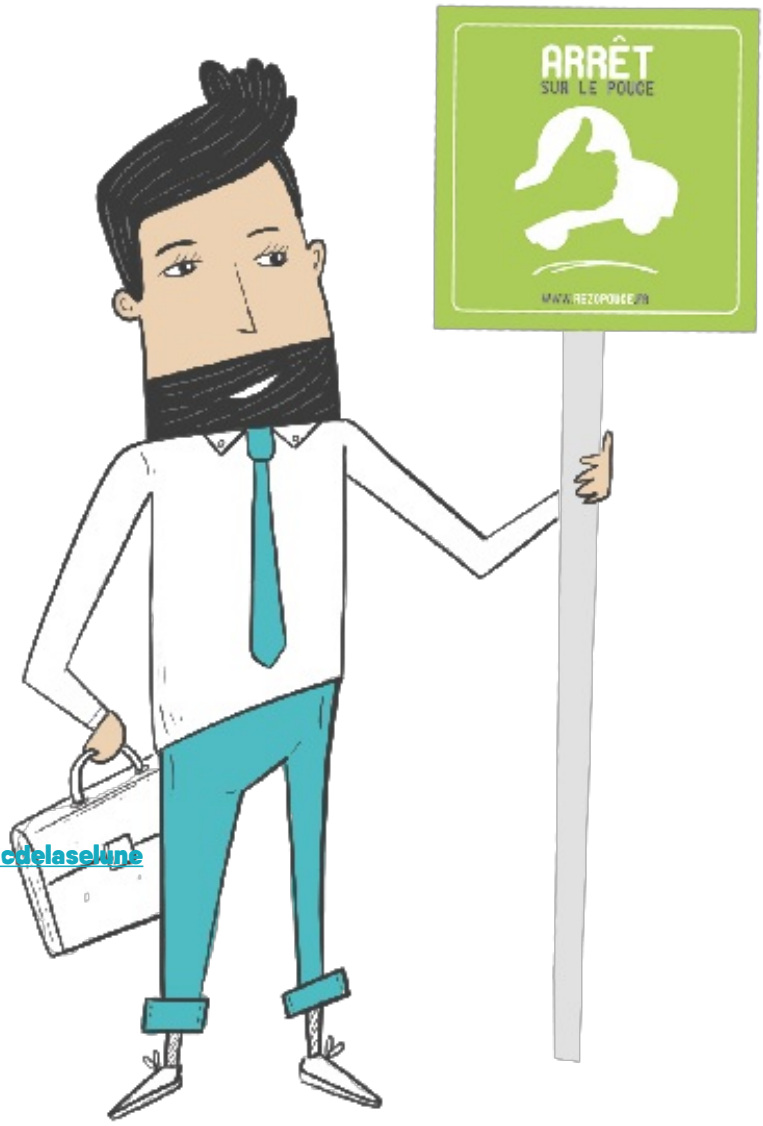

Pour vous inscrire, n'oubliez pas d'apporter une copie de votre pièce d'identité !

OÙ SONT VOS
Arrêts sur le Pouce ?

Intersection La Fosse avec rue de la Libération : Le Champ Pruaut
Directions : Le Teilleul - Gorron

1. **38 rue de Montéglise - Supérette** : Rue de Monteglise
Directions : Ger - Le Fresne-Porêt - Sourdeval

2. **Place du Jumelage - rue Robert Schuman** : 174 Rue Robert Shumann
Directions : Mortain

3. **Château de Bonnefontaine - rue de la Libération** : 70 Rue de la Libération
Directions : Le Teilleul - Gorron

4. **Crédit Agricole - rue John Kennedy** : 191 rue du président john kennedy
Directions : Saint Georges de Rouelley - Domfront

5. **270 rue du Colonel Leroux** : 210 Rue du Colonel Leroux
Directions : Saint Cyr du Bailleul - Passais

6. **140 rue du Mont Saint-Michel** : 140 Rue du Mont Saint Michel
Directions : Saint Jean du Corail - Bion - Avranches

7. **La Laire** : 203 La Gerouardiere
Directions : Saint Georges de Rouelley - Domfront

QUELS SONT LES AUTRES *modes de transport ?*

EN *transports à la demande*

Solidarité transport - Service assuré par des bénévoles pour toutes personnes sans moyen de locomotion, non imposables sur le revenu quel que soit leur âge.
Coordination départementale Familles Rurales : solidarite-transport.manche@famillesrurales.org - 06 88 14 95 59
Coordonnateur du groupe de bénévoles : Michel Geffroy - 02 33 59 54 42

EN *bus*

Le réseau **NOMAD** CAR de la région pour les **scolaires**, consulter les horaires et gérer votre compte - **transport-scolaire.normandie.fr**

EN *chemins de randonnée*

Voie verte axe Romagny-Fontenay <> Saint-Cyr-du-Bailleul
www.veloscenie.com/suggestions-de-parcours/inspiration/cap-vers-le-mont-saint-michel-en-famille

EN *covoiturage*

POINT D'INSCRIPTION REZO POUCE : Le Forum du Mortainais

24 rue du Rocher - MORTAIN
50140 MORTAIN-BOCAGE
Tel : 02.33.19.08.98 / Mail : **accueil.forum-mortainais@msm-normandie.fr**

EN *taxi*

Taxis et ambulances Teilleulaises - **ambulanceslandivysiennes@gmail.com** - 02 33 59 40 75

Communauté d'agglomération Mont Saint-Michel Normandie

www.msm-normandie.fr/fr/vie-quotidienne/mobilite

REZO POUCE

REZOPOUCE.FR

DISPONIBLE SUR Google Play

Télécharger dans l'App Store