FICHE

Mobilité

SAINT-GEORGES-DE-ROUELLEY

MONT SAINT-MICHEL NORMANDIE

Comme vous le savez, Rezo Pouce est un réseau solidaire pour partager vos trajets du quotidien avec vos voisin·es. Voici quelques informations utiles pour utiliser le Rezo et d'autres modes de transport sur votre commune !

OÙ *s'inscrire ?*

Mairie de Saint Georges de Rouelley
26 Grande Rue
50720 SAINT-GEORGES-DE-ROUELLEY
33 233594403
mairie@saintgeorgesderouelley.fr
https://www.saintgeorgesderouelley.fr

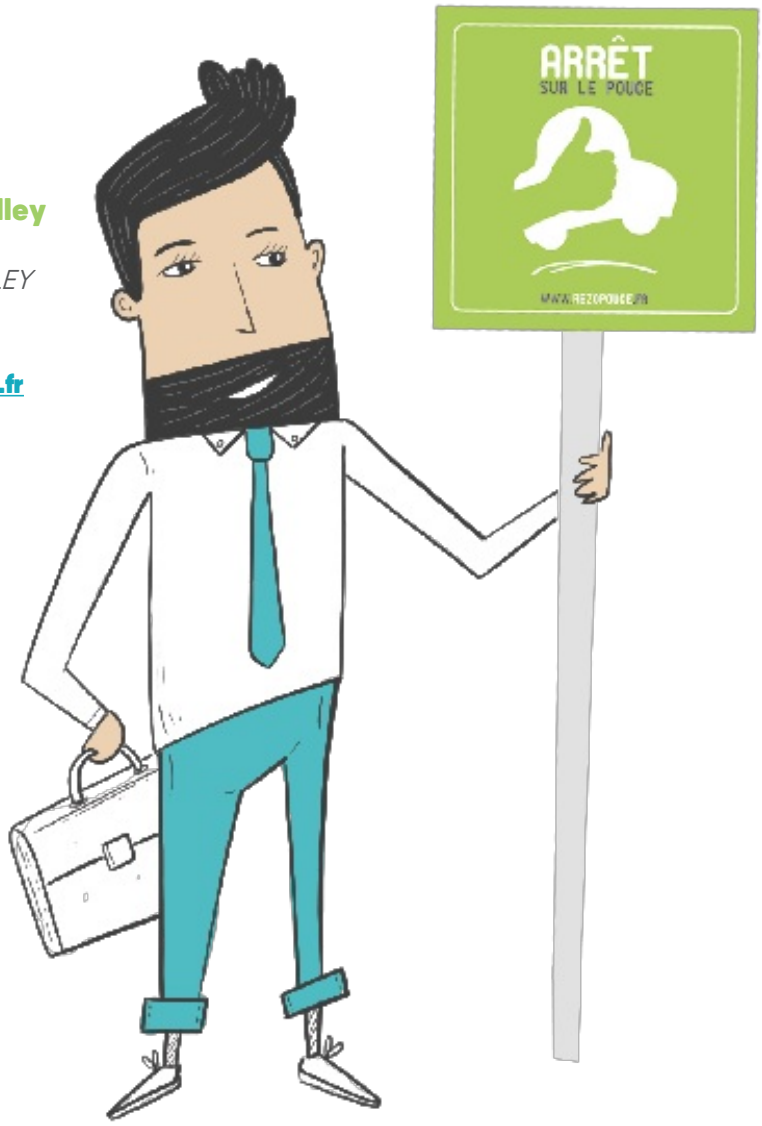

Pour vous inscrire, n'oubliez pas d'apporter une copie de votre pièce d'identité !

OÙ SONT VOS
Arrêts sur le Pouce ?

1. **École / le bourg - 48 grande rue** : 46 Grande Rue
   Directions : Domfront - La Ferté-Macé

2. **École / le bourg - 37 grande rue** : 48 Grande Rue
   Directions : Barenton - Mortain - La Fosse Arthour

3. **La Fosse Arthour** : La Baillée
   Directions : Saint Georges de Rouelley - Ger

QUELS SONT LES AUTRES *modes de transport ?*

EN *transports à la demande*

Solidarité transport - Service assuré par des bénévoles pour toutes personnes sans moyen de locomotion, non imposables sur le revenu quel que soit leur âge.
Coordination départementale Familles Rurales : solidarite-transport.manche@famillesrurales.org - 06 88 14 95 59
Coordonnateur du groupe de bénévoles : Michel Geffroy - 02 33 59 54 42

EN *bus*

Le réseau **NOMAD** CAR de la région pour les **scolaires**, consulter les horaires et gérer votre compte - **transport-scolaire.normandie.fr**

EN *covoiturage*

POINT D'INSCRIPTION REZO POUCE : Le Forum du Mortainais

24 rue du Rocher - MORTAIN
50140 MORTAIN-BOCAGE
Tel : 02.33.19.08.98 / Mail : **accueil.forum-mortainais@msm-normandie.fr**

EN *taxi*

Taxis et ambulances Teilleulaises - **ambulanceslandivysiennes@gmail.com** - 02 33 59 40 75

EN *taxi*

Taxi et ambulance de Mortain - 02 33 79 00 01

Communauté d'agglomération Mont Saint-Michel Normandie

www.msm-normandie.fr/fr/vie-quotidienne/mobilite

REZO POUCE

REZOPOUCE.FR

DISPONIBLE SUR Google Play

Télécharger dans l'App Store